



*Centro de competitividad
de la Región Occidental
de Panamá*

Plan Estratégico Motor de crecimiento y desarrollo

**Bocas del Toro - Chiriquí - Comarca Ngäbe
Buglé**



Visión 2025

CECOM-RO

“Principal Motor de Crecimiento y Desarrollo de la Región Occidental y referente nacional para impulsar iniciativas colectivas, públicas y privadas”.

Impulsar la posición competitiva de la Región Occidental del país:

- ***articulando*** esfuerzos públicos y privados, y contribuyendo a su efectividad
- ***acercando*** a las empresas las herramientas que les permitan desarrollar ventajas competitivas sostenibles
- ***promoviendo*** la atracción de inversiones, el emprendimiento, las infraestructuras necesarias y la inclusión social y cultural

APOYO DIRECTO A LOS SECTORES PRODUCTIVOS

DESARROLLO DE NEGOCIO Y GENERACIÓN DE VALOR

EMPRENDIMIENTO Y NUEVOS NEGOCIOS INNOVADORES

ATRACCIÓN DE INVERSIONES

INNOVACIÓN Y VALORIZACIÓN DE TECNOLOGÍA

IMPULSO A LA CREACIÓN Y DESARROLLO DE INFRAESTRUCTURAS



INCLUSIÓN SOCIAL Y CULTURAL



COORDINACIÓN CON LAS AUTORIDADES



IMPULSO Y MONITORIZACIÓN DE POLÍTICAS PÚBLICAS Y DE LA VISION CHIRIQUÍ

TECNOLOGÍA AGRÍCOLA



BIOTECNOLOGÍA



TECNOLOGÍAS DE LA INFORMACIÓN

INFORMACIÓN ACTUALIZADA



Especialización Inteligente



CECOM ★

aliado de todos



no compite con nadie

ampliación de servicios

apoya

**dotación de equipos
personal**

sustituye y busca alternativas a la falta de oferta



APOYO DIRECTO A LOS SECTORES PRODUCTIVOS

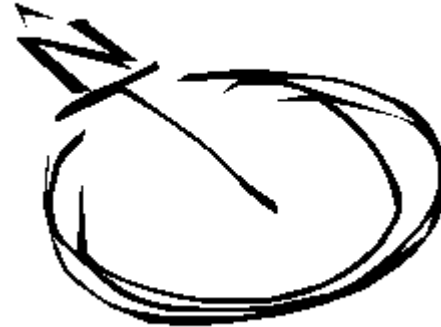

◆ **ASISTENCIA TÉCNICA**

Facilitar orientación para:

- **Atracción de Inversiones**
- **Emprendimiento y nuevos negocios innovadores**
- **Desarrollo de negocio y generación de valor**
- **Transferencia tecnológica y valorización del I+D+i**

APOYO DIRECTO A LOS SECTORES PRODUCTIVOS

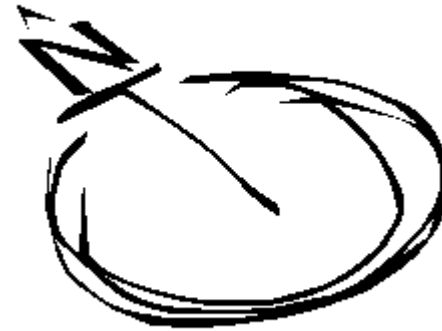

◆ **GESTIÓN DE PROYECTOS**

- **Estructuración de Proyectos**
- **Gestión de proyectos empresariales individuales y en cooperación vinculados con la mejora competitiva y el I+D**

APOYO DIRECTO A LOS SECTORES PRODUCTIVOS

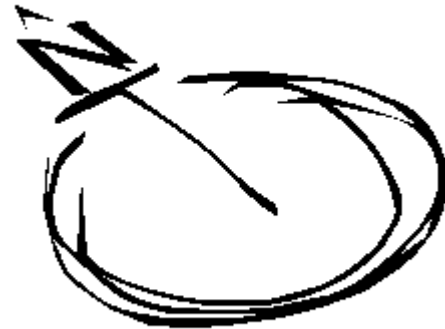

◆ **CAPTACIÓN DE FINANCIACIÓN**

- **Identificación de fuentes**
- **Relación con organismos de financiación**
- **Apoyo en la gestión de solicitudes**

APOYO DIRECTO A LOS SECTORES PRODUCTIVOS



◆ **INFORMACIÓN**

- **Seguimiento de Políticas Públicas**
- **Monitoreo de la competitividad**
- **Coordinación y concertación institucional**
- **Planeación de la Competitividad**
- **Estadísticas regionales**
- **Inteligencia Competitiva: mercados, competidores, tecnología, regulaciones...**

APOYO DIRECTO A LOS SECTORES PRODUCTIVOS

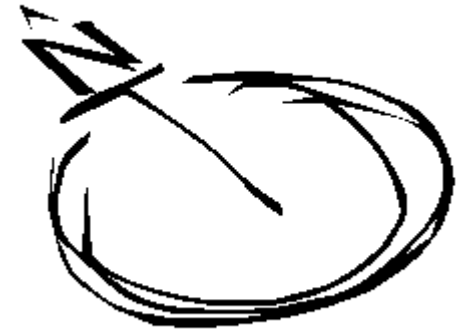

◆ **RELACIONES INSTITUCIONALES.**

Gestionar el Impulso de:

- **Articulación y Coordinación con Instituciones Públicas, Privadas e Internacionales**
- **Capacitación**
- **Infraestructuras**
- **Políticas Públicas**

APOYO DIRECTO A LOS SECTORES PRODUCTIVOS

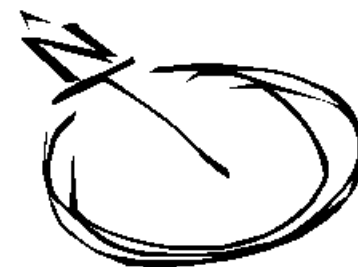

AGROPECUARIO	AGROINDUSTRIAL	TURISMO	LOGÍSTICA
Productores		Hoteles	Operadores
Cooperativas		Restaurantes	Servicios logísticos
Pymes	Pymes	Actividades turísticas	Transportistas
Empresas Grandes	Empresas Grandes	Servicios turísticos	Infraestructuras
Gremios	Gremios	Profesionales	Profesionales
Profesionales	Profesionales		

APOYO DIRECTO A LOS SECTORES PRODUCTIVOS

INSTITUCIONES	SOCIEDAD
Municipios	Ciudadanía
Gobierno	Asociaciones Cívicas
Instituciones de Financiación Multilateral	Fundaciones para el Desarrollo y la Competitividad
Agencias Internacionales de Desarrollo	Medios de Comunicación
Entidades Financieras	Emprendedores
Academia	

Un portafolio permanente de proyectos y programas de interés principal con actualización trimestral mediante una sistemática para la identificación, evaluación y priorización de proyectos

PROYECTOS PRIORITARIOS

- **Visión 2050 Bocas del Toro (SENACYT)**
- **Visión 2050 Comarca Ngöbe Buglé (SENACYT)**
- **Plan Maestro del Agro de la Región Occidental (CAF-IICA)**
- **Ruta Turística del Café (ATP)**
- **Fortalecimiento del Capital Humano de la RO (BID).**
- **Plan Integral de Desarrollo del Barú (CAF-Gobierno Nacional)**
- **Red de Centros de Competitividad Regional**
- **Modernización de los pasos fronterizos (BID-Gobierno Nacional)**
- **Plan Integral de Movilidad Urbana Sustentable de David (CAF)**

Fundación sin ánimo de lucro que surge por el impulso combinado de



APEDE



Cámara de Comercio, Industrias y Agricultura de Chiriquí



Fundación Pro-Chiriquí

Cuenta con el apoyo especial de:



Consejo de Fundación → Junta Directiva → Equipo Ejecutivo

- ◆ **Promotores**
 - APEDE
 - CAMCHI
 - PROCHIRIQUÍ-Grupo Empresarial Comprometido
- ◆ **Sector Gubernamental**
- ◆ **Gremios**
- ◆ **Academia**
- ◆ **Municipios**
- ◆ **Empresas**
- ◆ **Org. internacionales**
- ◆ **Org. nacionales**

- **Equipo técnico por proyecto**
- **Autosostenibilidad económica**

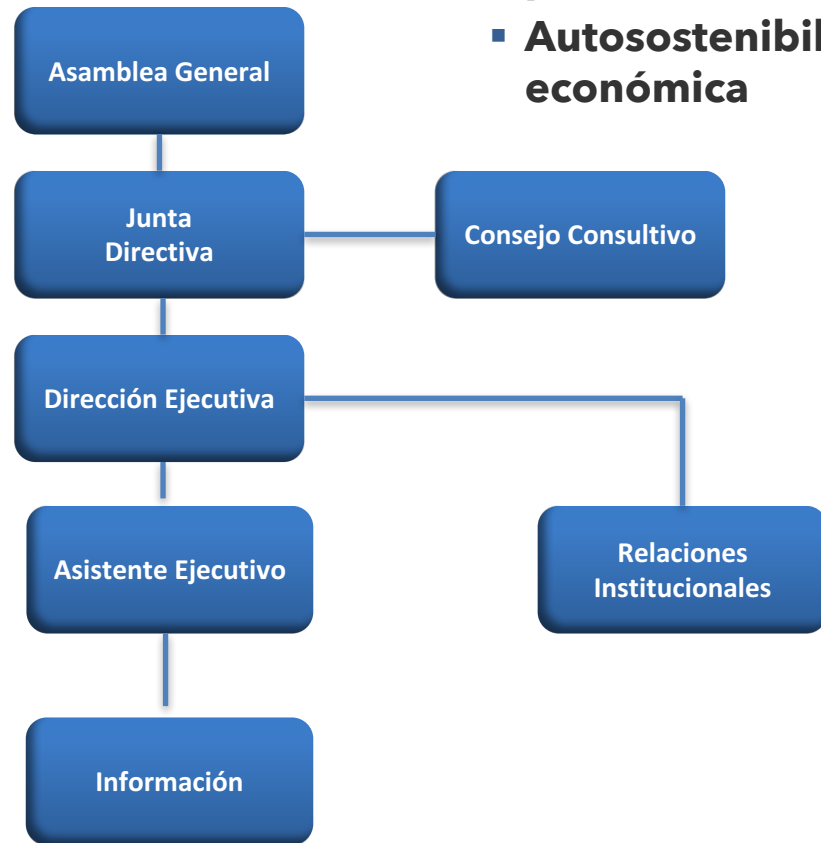

1. Plan Estratégico

Visión y Misión

Modelo de Negocio

Unidades Estratégicas de Servicio

2. Plan Operativo

Plan de Trabajo

Estructura financiera

Plan de Patrocinios

Objetivos, Retos e Indicadores

3. Personería Jurídica. Reglamento Interno

Constitución

Estatutos, Reglamento Interno

4. Plan de Comunicación

Objetivos

Estrategia

Identidad Corporativa

Sitio Web

Destino de los Fondos

Gastos estructurales de funcionamiento:	7 - 10%
Asistencia técnica:	15 - 20%
Divulgación y Comunicación:	6 - 10%
Jornadas técnicas:	5 - 10%
Programas y Proyectos:	50 - 65%

propuesta de valor

El CENTRO DE COMPETITIVIDAD DE LA REGIÓN OCCIDENTAL ofrece un espacio abierto y un apoyo constante a toda la gente con ganas e ilusión de crecer individualmente y de contribuir al desarrollo colectivo de nuestra región.

Generar y liderar una dinámica de CAMBIO hacia el crecimiento y el desarrollo económico

CECOM - RO Motor de crecimiento y desarrollo

X^Y



Motor a disposición de todos los productores, empresarios, instituciones y ciudadanos para impulsar sus iniciativas, individuales y colectivas, dirigidas al crecimiento y desarrollo de la Región Occidental.

AGROPECUARIO

AGROINDUSTRIA

TURISMO

LOGÍSTICA

INSTITUCIONES
RELACIONADAS

ENTORNO SOCIAL

Empresas

Productores

Academia

Emprendedores

Gremios

Dependencias públicas

Productores

Medios de comunicación



Relacionándose y estableciendo vínculos con todos los agentes a través de una amplia gama de medios



Red de Asociados y Aliados



Red de Asociados y Aliados



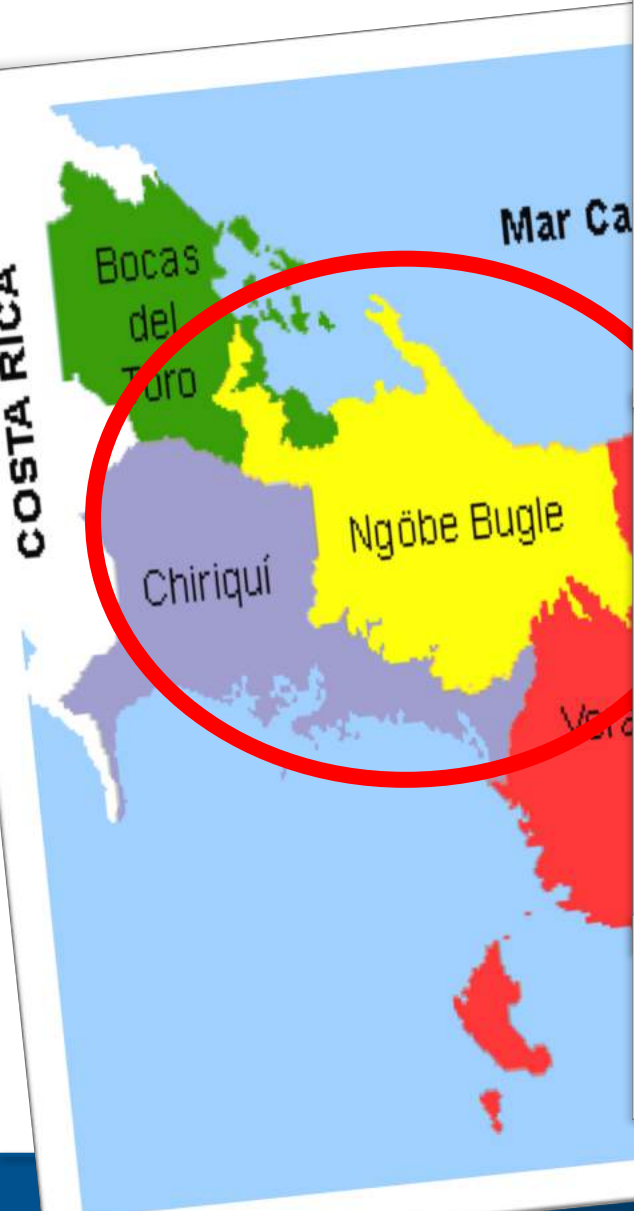



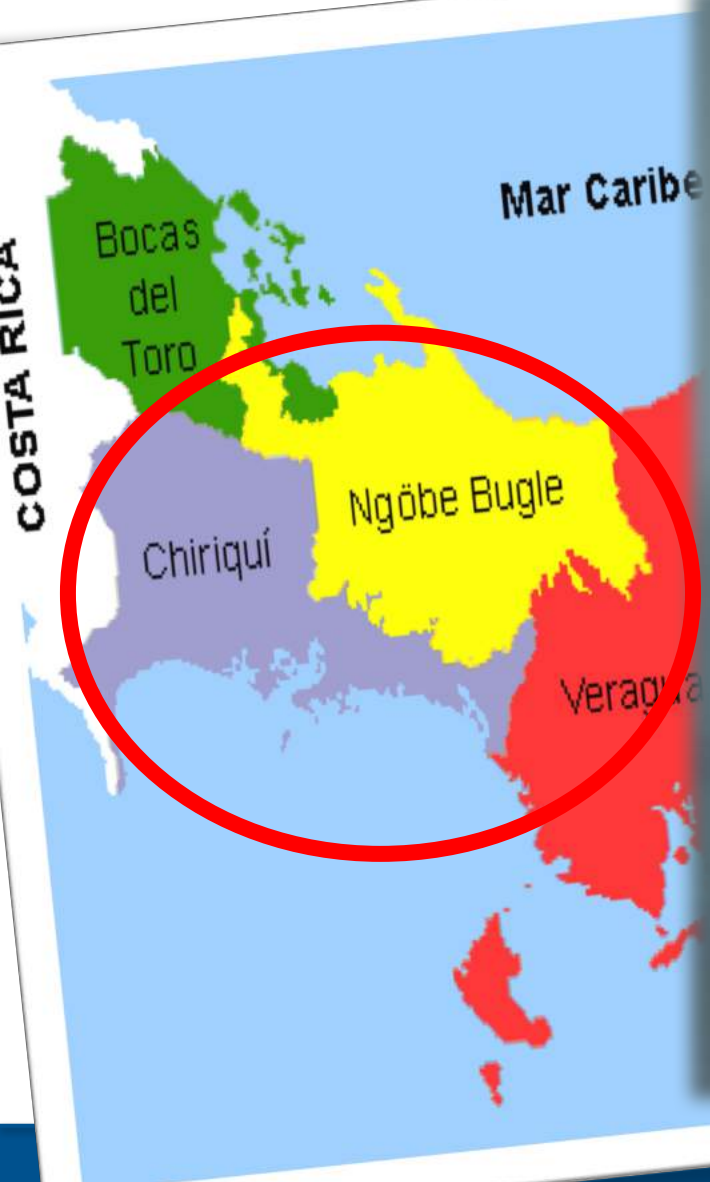

ESTÁN USTEDES INVITADOS

Crear

Participar

Alcanzar una meta



*Centro de competitividad
de la Región Occidental
de Panamá*



*Centro de competitividad
de la Región Occidental
de Panamá*

CECOM-RO Motor de crecimiento y desarrollo