

**BANCO INTERAMERICANO
DE DESARROLLO**

**PROGRAMA DE INTEGRACIÓN LOGÍSTICA Y ADUANERA
PILA**

PN-L1107

Agosto, 2019



División de Integración y Comercio



*En fase de diseño.

ANTECEDENTES



ANTECEDENTES

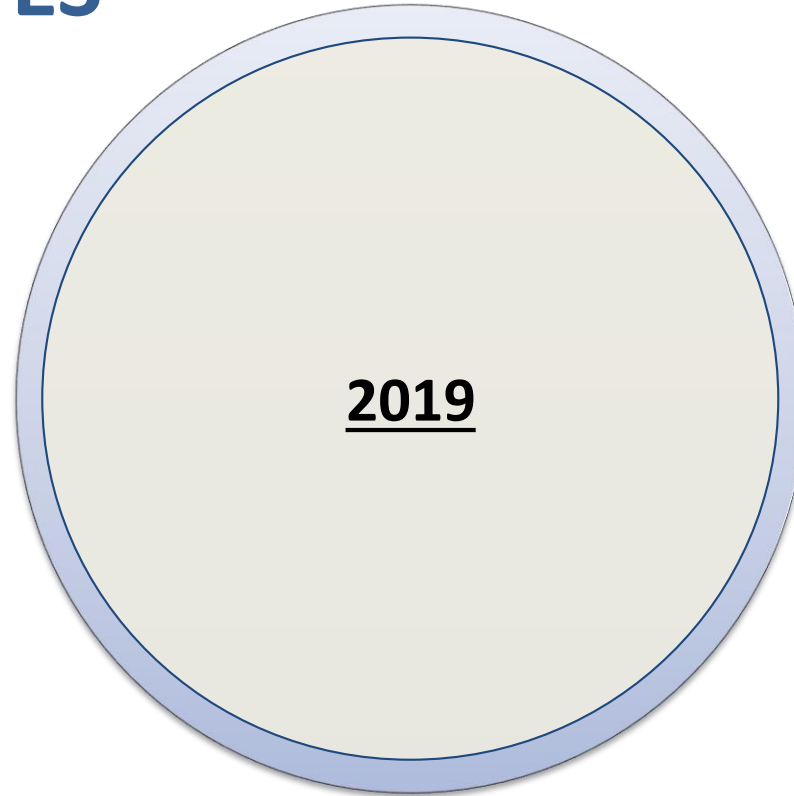

- Condiciones previas Cumplidas Mayo
- Costa Rica Aprueba acuerdo Marco
- Se licita creación marco normativo y procesos de control (julio)
- Se licita diseño construcción del Puesto Fronterizo de Paso Canoas (agosto)
- Se convoca primera sesión del CDEP y del CTI

Perfil del Proyecto

Monto: \$ 75.0 millones

Contrapartida: ----

Plazo de Ejecución: 5 años

Ejecutor: Autoridad Nacional de Aduanas

Alcance: Organización, procesos, tecnología e infraestructura para:

- Nivel Central de la Aduana

- Rutas Fiscales de tránsito

- Guabito - Sixaola

- Sereno - Sabalito

- Paso Canoas

COMPONENTES

El desarrollo de infraestructura y equipamiento de los tres puestos fronterizos terrestres y de las rutas fiscales.

La modernización de sistemas y procesos de facilitación comercial.

El mejoramiento urbano y el ordenamiento territorial de las zonas vecinas a los pasos de frontera.

Programa de Integración Logística y aduanera PILA

MISIÓN

Modernización de sistemas y procesos de despacho de mercancías y personas por medio de tecnología e infraestructura para atender las exigencias del comercio exterior e integrarse a la Plataforma Logística de Panamá

IMPACTO

Reducción de costos operativos
e incremento en la recaudación

Reducción y monitoreo de
Tiempos de transito y Despacho

Trazabilidad y transparencia
De unidades de transporte, procesos e indicadores

ESTRUCTURA DE ADMINISTRACIÓN DEL CDEP

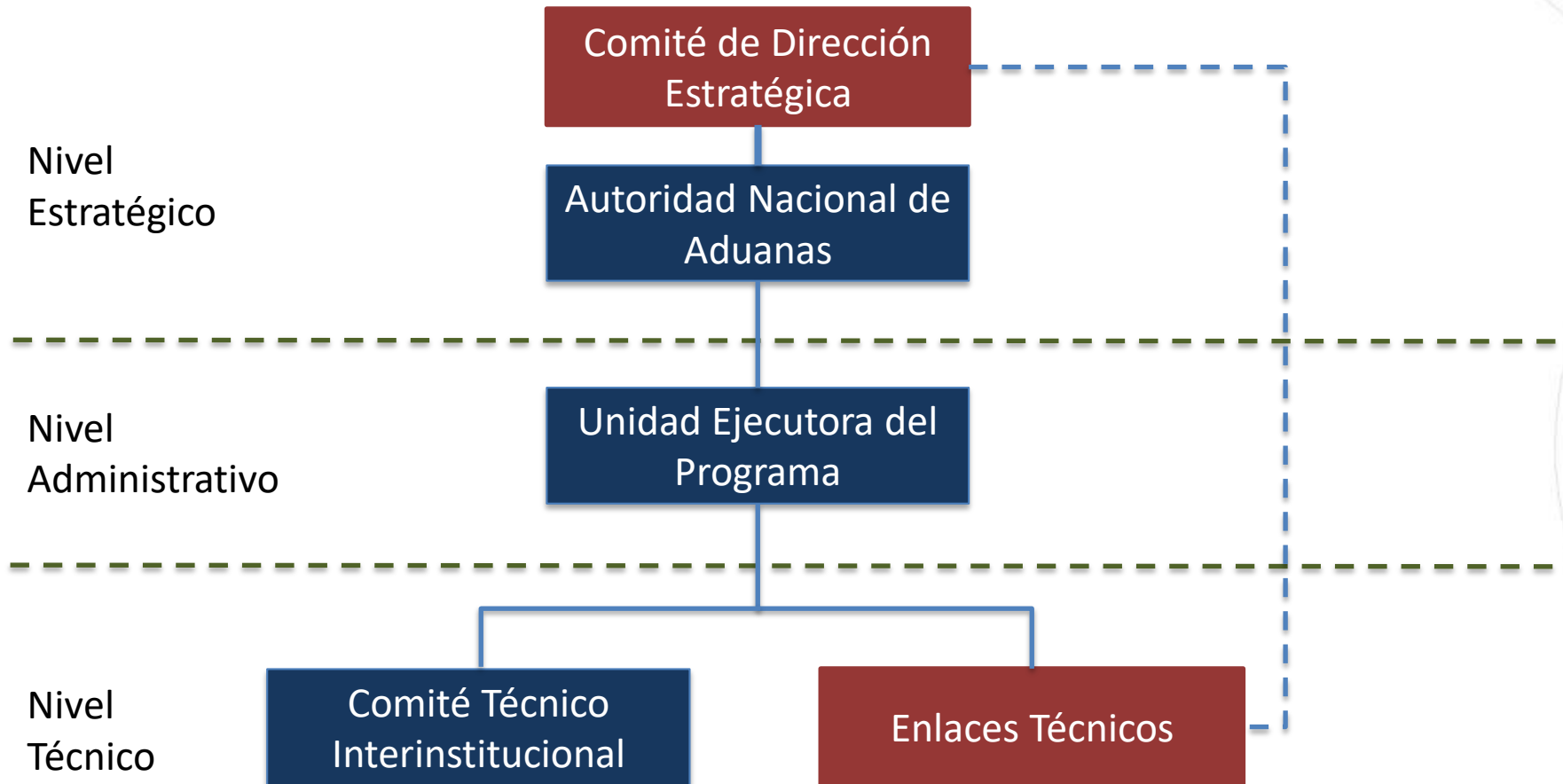

PASO CANOAS

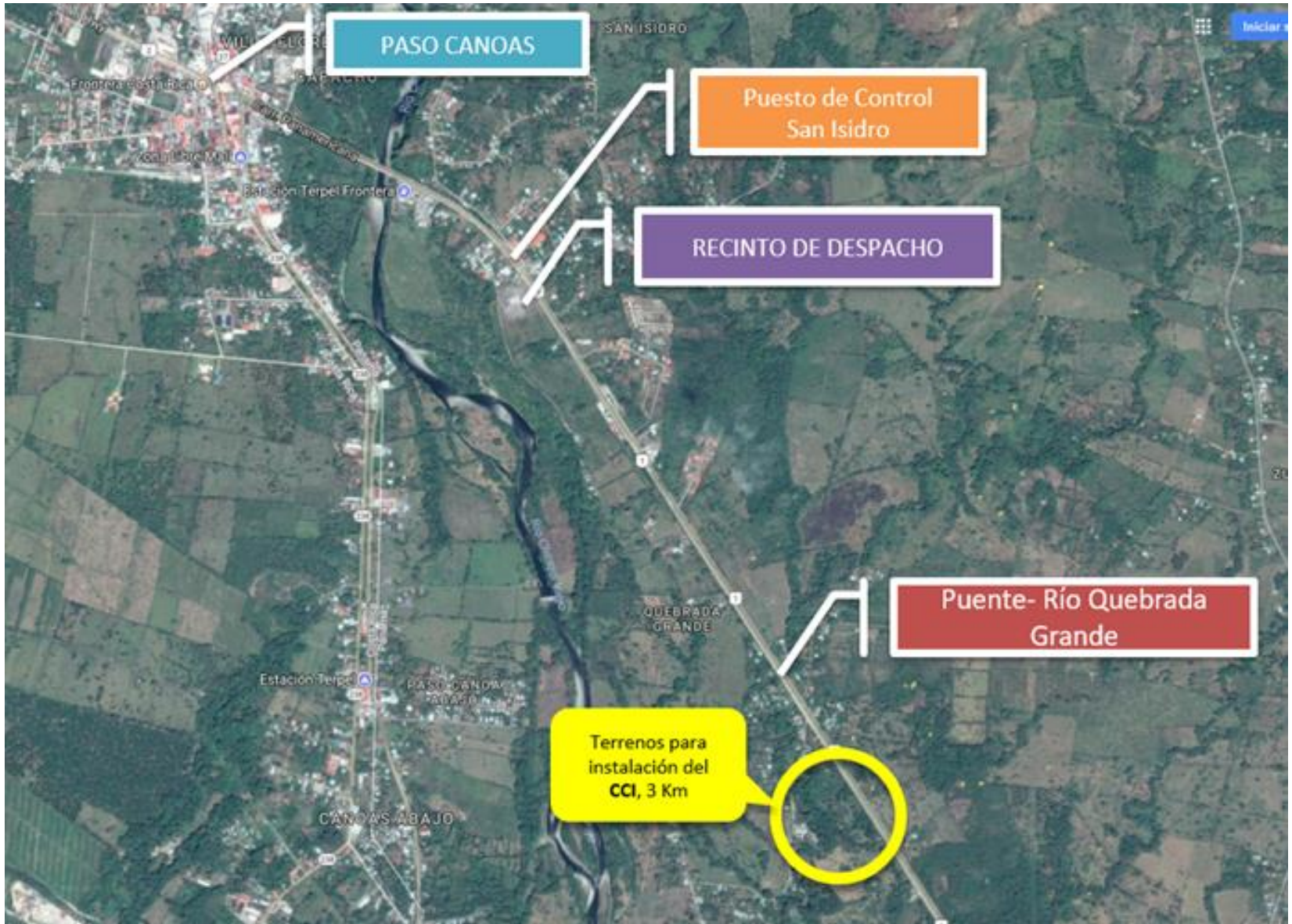

RIO SERENO



Costa Rica

Panamá

Ubicación
Oficinas Río Sereno

GUABITO



¡MUCHAS GRACIAS!

