

# CENTRO DE COMPETITIVIDAD DE LA REGION OCCIDENTAL

## Bocas del Toro – Chiriquí – Comarca Ngäbe Buglé

★ RO  
**CECOM** ★  
Centro de competitividad  
de la Región Occidental  
de Panamá

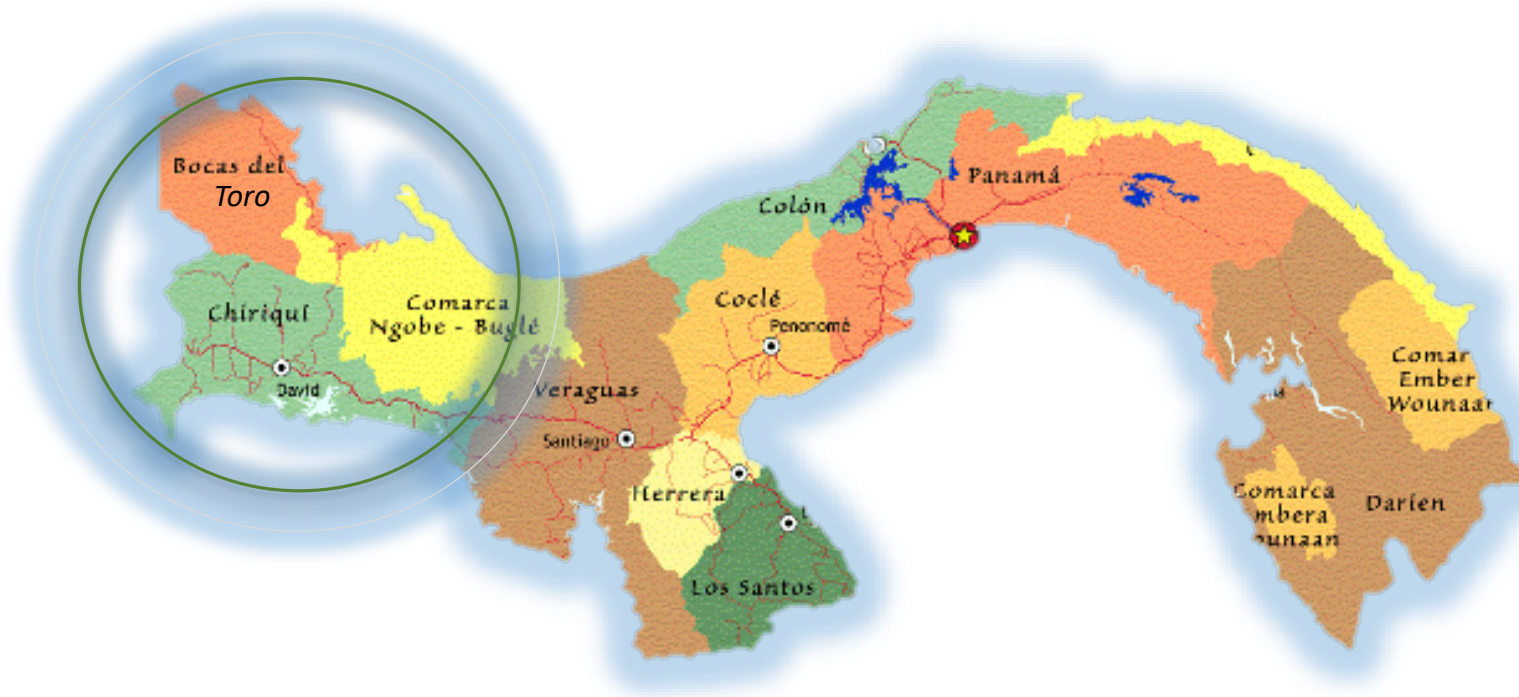

# Antecedentes

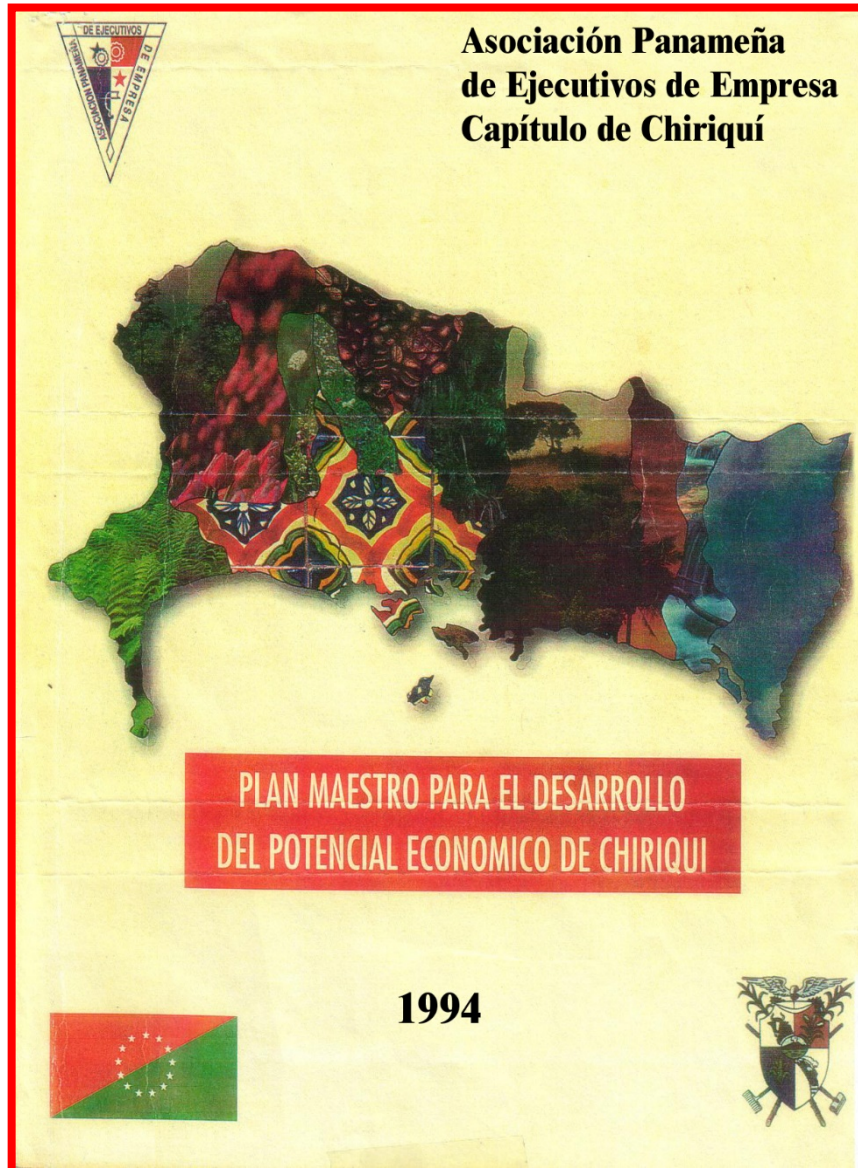



# VISION CHIRIQUÍ 2025



**ESTRATEGIA PARA EL DESARROLLO  
SOSTENIBLE DE CHIRIQUÍ**

**AGOSTO 2014**

**CAF** BANCO DE DESARROLLO  
DE AMÉRICA LATINA

Segunda Edición



VISIÓN 2040

SÍNTESIS  
DIAGNÓSTICA  
PRELIMINAR

CHIRIQUÍ



VISIÓN 2040

SÍNTESIS  
DIAGNÓSTICA  
PRELIMINAR

BOCAS DEL  
TORO



VISIÓN 2040



SÍNTESIS  
DIAGNÓSTICA  
PRELIMINAR

COMARCA  
NGÄBE-BUGLÉ



Abril, 2018

★ RO  
**CECOM** ★

*Centro de competitividad  
de la Región Occidental  
de Panamá*



**CECOM—RO** Motor de crecimiento y desarrollo

# De la Estrategia a la Ejecución

## Bocas del Toro – Chiriquí – Comarca Ngäbe Buglé

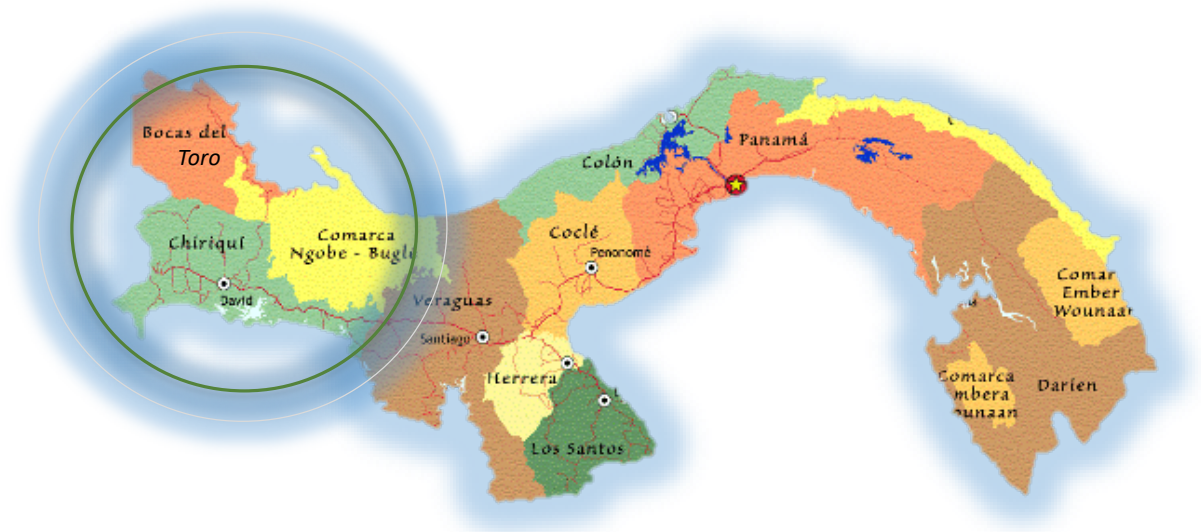

# Centros de Pensamientos CECOMRO

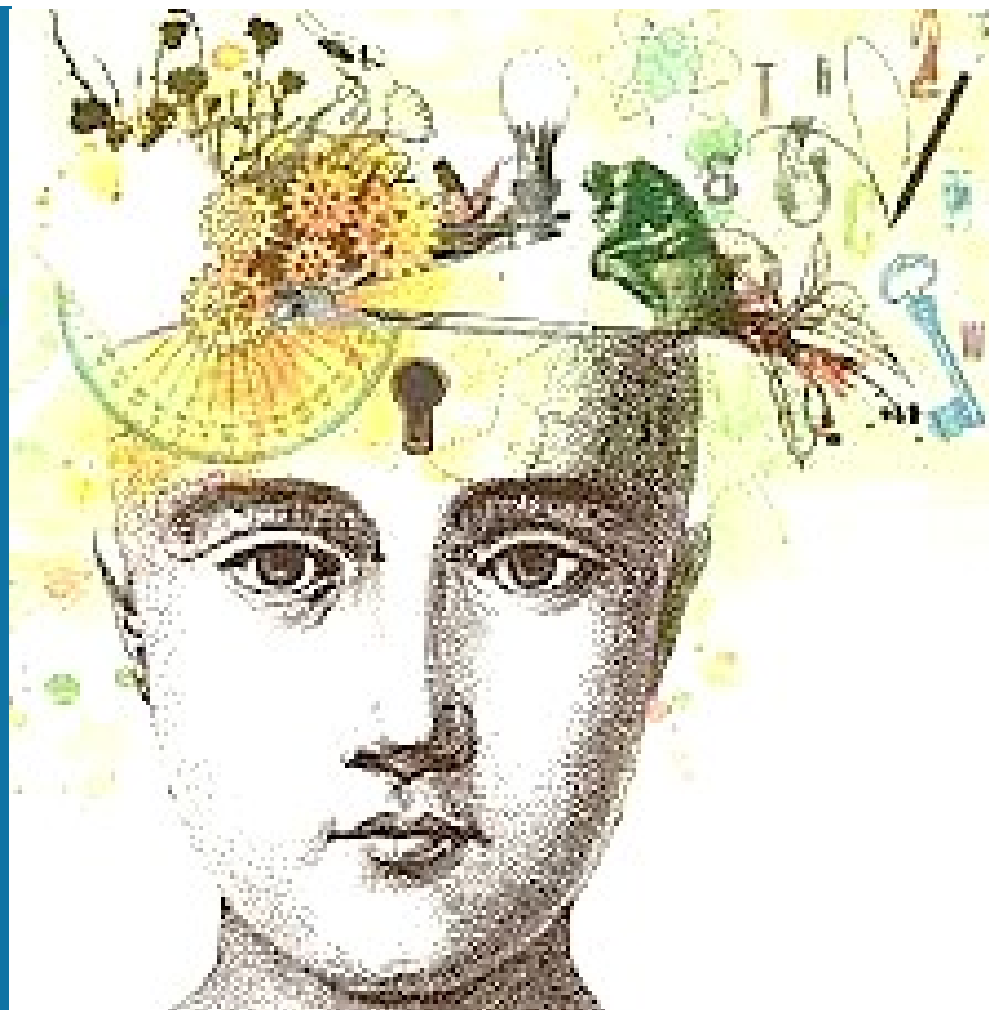

# ¿Qué es un centro de pensamiento?

## Límites

- Valoran y realizan investigación

- Comunicación a grandes audiencias y al público

Academia

Medios de comunicación

Incidencia y políticas públicas

Consultoría

- Analizan las políticas públicas y proponen soluciones

- Realizan análisis para encontrar una solución



**misión**  
CECOM-RO

***Impulsar la posición  
competitiva de la Región  
Occidental del país articulando  
esfuerzos públicos y privados***

# Red de Asociados y Aliados





# Especialización Inteligente

Activos  
Únicos

Cambio de  
Mentalidad

Aprovechamiento de los puntos fuertes que tenemos a nivel regional  
alineando las políticas económicas e industriales, con las de  
innovación, ciencia y tecnología.

## AGROALIMENTARIO

AGROPECUARIO

AGROINDUSTRIA

TECNOLOGÍAS FACILITADORAS

EMPRENDIMIENTO

TURISMO

LOGÍSTICA

## CALIDAD DE VIDA

Nuevas  
Capacidades

Redes de  
Apoyo

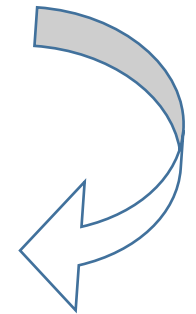



Modernizar el sector agropecuario y asegurar el desarrollo agroindustrial.

<b>Objetivo Estratégico</b>	<b>Metas</b>	<b>Proyectos/Actividades</b>
<b>Modernizar el sector agropecuario.</b>	Impulsar la competitividad de la producción agropecuaria nacional para afrontar la apertura y los tratados de libre comercio firmados.	<ol style="list-style-type: none"> <li>1. Crear un programa de asistencia técnica y capacitación empresarial a los productores para el incremento de la productividad (nuevos productos, tecnologías, comercialización).</li> <li>2. Hacer efectivo el Programa para la Competitividad Agropecuaria y el funcionamiento del Fideicomiso para la Competitividad Agropecuaria dotándolo de los recursos necesarios para hacer frente a los compromisos adquiridos y las necesidades actuales de los productores que cumplan con los requisitos establecidos.</li> <li>3. Lograr que al 2017 se haya concretado el estudio de mercado en todos los países donde Panamá tiene Tratados de Libre Comercio firmados para identificar oportunidades de negocios.</li> <li>4. Desarrollar y difundir paquetes tecnológicos de innovación productiva en producción tradicional.</li> <li>5. Diseñar propuesta a la CAF-Banco Latinoamericano de Desarrollo para el establecimiento de un Centro de Competitividad y Productividad para el sector Agropecuario entre otros sectores, además de servir de seguimiento a la Visión Chiriquí 2025.</li> <li>6. Ofrecer incentivos a los productores que adopten paquetes tecnológicos que incrementen la productividad y la competitividad.</li> <li>7. Implementar el Plan Estratégico de la Caficultura de Panamá.</li> <li>8. Crear fincas demostrativas y programas de transferencia de tecnología nuevos rubros.</li> <li>9. Introducir y validar nuevas variedades por medio de Proyectos Pilotos e innovaciones tecnológicas que produzcan productos innovadores con potencial exportador.</li> </ol>



# PLAN MAESTRO PARA EL AGRO DE LA REGION OCCIDENTAL 2017 - 2024

Resumen Ejecutivo

PROGRAMAS Y PROYECTOS VERTICALES  
CON INVERSION PRIVADA DE 402 MILLONES DE BALBOAS









## Economía

12:00 a.m. viernes 23 de febrero de 2018

# Avalan \$27.6 millones para financiar plan maestro del agro

El plan, que se desarrollará en la Región Occidental de Panamá, en las provincias de Bocas del Toro, Chiriquí y la comarca Ngäbe Buglé

Mirta

Rodríguez P.

[mrodriguez@laestrella.com.pa](mailto:mrodriguez@laestrella.com.pa)

# ¿Cómo podrá participar el sector privado organizado en el PMARO?

Servicios Públicos que brindará el programa.-



## COMPONENTES DEL PLAN MAESTRO

1. Investigación, Extensión, Capacitación y Asistencia técnica
2. Asociatividad y Empresarialidad
3. Sanidad Agropecuaria e Inocuidad de Alimentos
4. Laboratorios y Metrología
5. Servicios de Extensión en Manejo Hídrico y Cosecha de Agua
6. Apoyos a Infraestructura Productiva, Equipos e Insumos
7. Desarrollo Institucional para la Ejecución del Plan Maestro en Alianza Público-Privada.

**Nota No.874-18-Leg.**

Su Excelencia  
**DULCIDIO DE LA GUARDIA**  
Ministro de Economía y Finanzas  
E. S. D.

Señor Ministro:

Me dirijo a usted en esta oportunidad, a fin de remitir con el refrendo solicitado, tres (3) originales del Contrato de Préstamo, suscrito entre el Ministerio a su cargo y la **CORPORACIÓN ANDINA DE FOMENTO (CAF)**, que tiene por objeto desarrollar el Plan Maestro del Agro para la Región Occidental – Etapa I (PMARO), mismo que será ejecutado por el Ministerio de Desarrollo Agropecuario (MIDA), por la suma de B/.27,600,000.00.

Con las muestras de mi más alta consideración y estima, me despido de usted,

Atentamente,

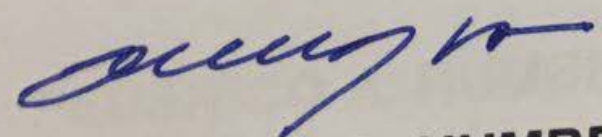

**FEDERICO A. HUMBERT**  
Contralor General

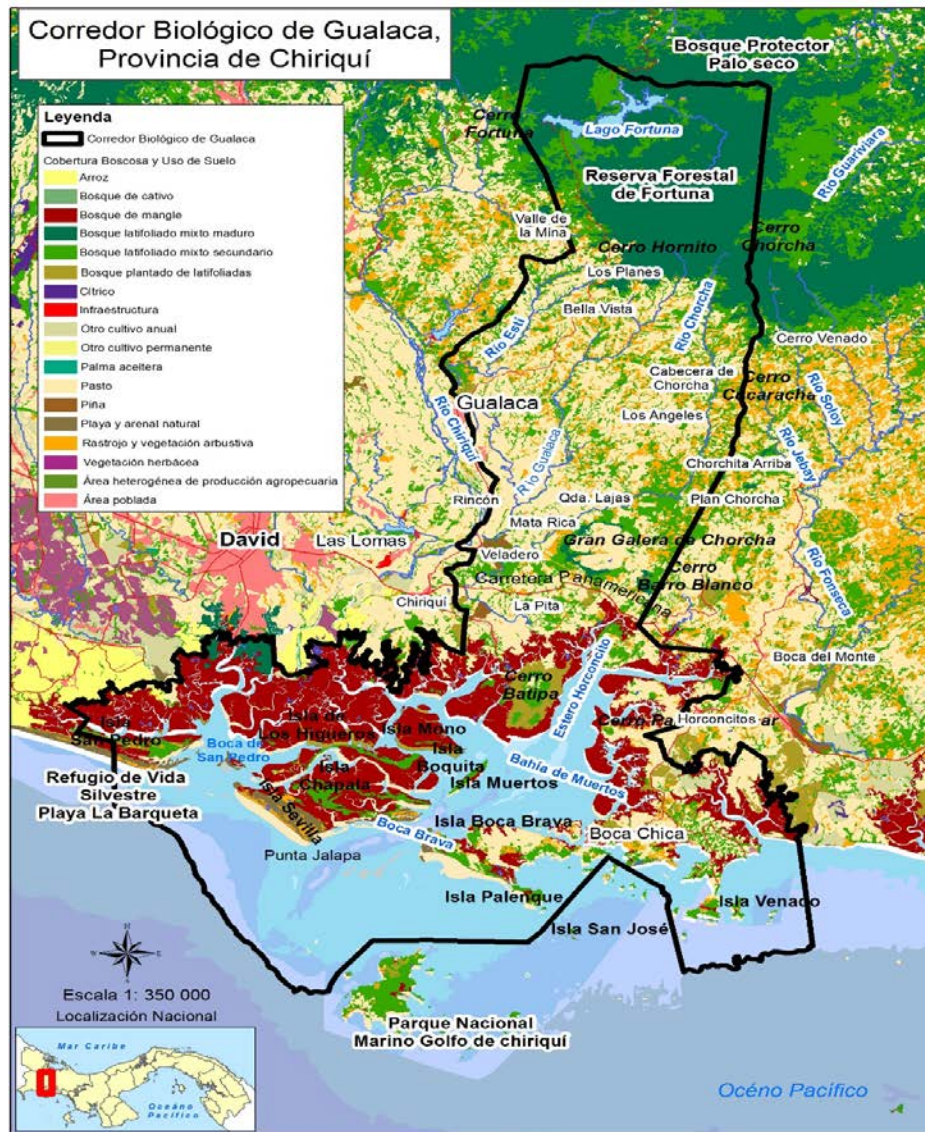

CONSERVACIÓN  
INTERNACIONAL



Panamá

“Alianza en Proceso”

ENFOQUE RIDGE TO REEF  
/ AGRICULTURA  
CLIMATICAMENTE  
INTELIGENTE



## ***PIMUS***

# ***Plan Integral de Movilidad Urbana Sustentable de David***

***Cooperación Técnica de la Unión Europea***



Unión Europea



# PROGRAMA DE INTEGRACIÓN LOGÍSTICA ADUANERA **PILA**

## MODERNIZACIÓN DE LOS PASOS DE FRONTERA DE PANAMÁ CON COSTA RICA

# BARÚ

Zona Libre  
de Barú

PLAN MAESTRO PARA EL DESARROLLO INTEGRAL  
Y SOSTENIBLE DEL DISTRITO DEL BARÚ 2040

Juan Requejo

★ RO  
**CECOM** ★  
Centro de competitividad  
de la Región occidental  
de Panamá

**CAF** BANCO DE DESARROLLO  
DE AMÉRICA LATINA



Ministerio de  
Seguridad Pública

# Centro de Convenciones Verde Boquete





# Centro de Convenciones Verde Boquete



REPÚBLICA DE PANAMÁ  
CIRCUITO DE PANAMÁ

*Raúl Iván Castillo Sanjurjo*  
NOTARIO PÚBLICO DÉCIMO

AVENIDA MANUEL MARIA ICAZA  
EDIFICIO TORRE COSMOS,  
PLANTA BAJA

APARTADO 823-1169  
PANAMÁ  
REPÚBLICA DE PANAMÁ

Teléfono: 263-3090  
263-5411  
263-4160  
263-3861  
CELULAR: 9874-6831

COPIA ESCRITURA No. 7524 DE 15 DE JUNIO DE 2017

8-7-16-1694

FOR LA CUAL:

BARÚ VIEW ESTATES INC. dona a la AUTORIDAD DE TURISMO DE PANAMA las Fincas No. 30208985, 30208986 y 30208990 de su propiedad.



## **CADA JOVEN UN LÍDER**

*Programa para fortalecer las capacidades de los jóvenes basado en Los 7 hábitos de los adolescentes altamente efectivos*

*Proyecto Piloto para 2495 estudiantes del décimo primer año de todos los colegios del Distrito de Barú y David*



# Aprendices Para el siglo XXI

¿un modelo para América Latina y el Caribe?

Proyecto Skill  
Desarrollo de Capital Humano  
Para la Región Occidental

★ RO  
**CECOM** ★

Centro de competitividad  
de la Región occidental  
de Panamá

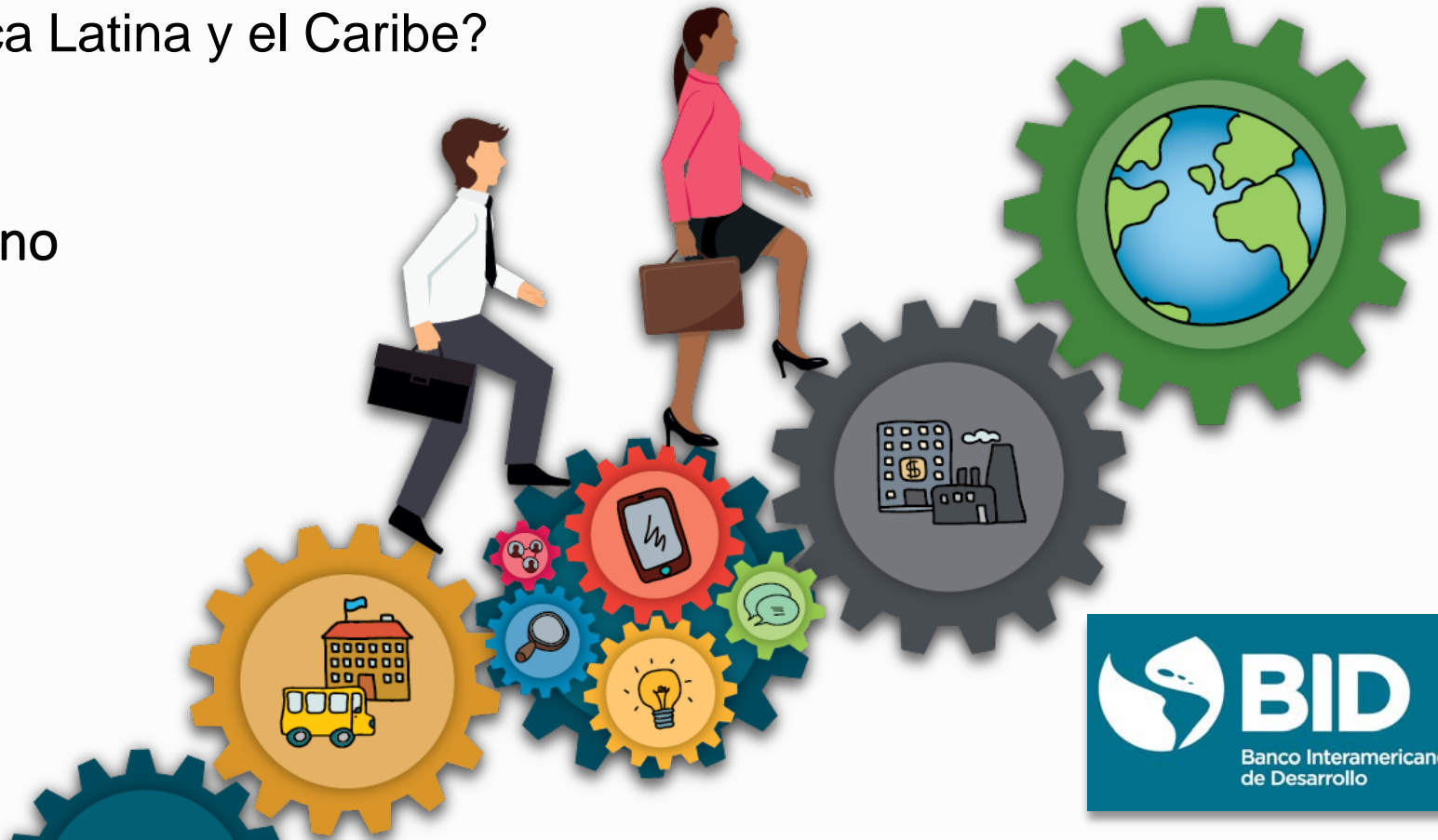

# VISIÓN PAÍS Y VISIONES REGIONALES



# Red de Centros Regionales de Competitividad

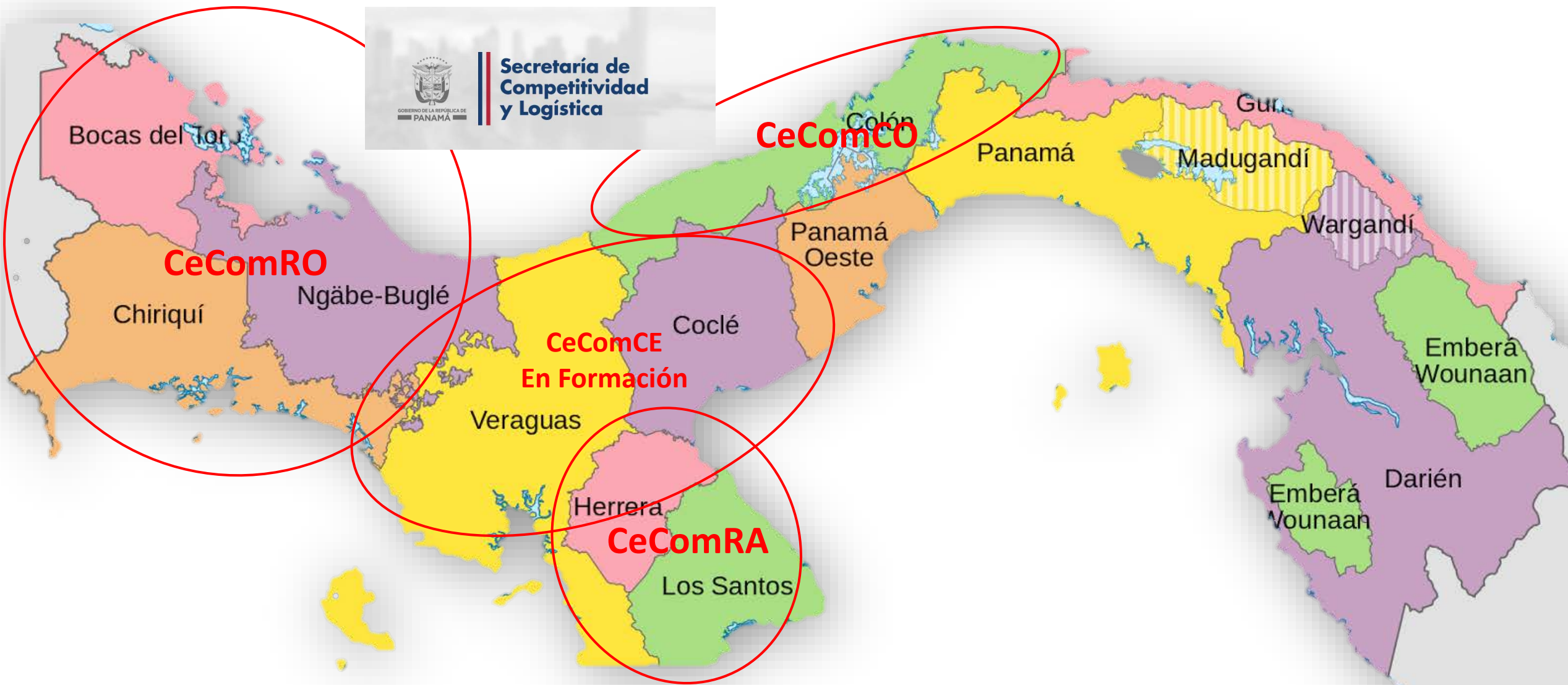

# Observatorio para el Desarrollo Nacional (ODN)



II INFORME OBSERVATORIO

**VISION**

País 2025

Evolución del Desarrollo Nacional 2012 - 2016